

Förenklad nybyggnadskarta över Golfspelaren 7

Upprättad på samhällsbyggnadskontoret/
verksamhet stadsingenjör 2023-01-19

Adress och fastighet

Adress: Krokusvägen 18
Fastighetens areal: 2837 kvadratmeter

Redovisning av rättigheter kan vara ofullständig

Teckenförklaring:

	Traktgräns		Elskåp
	Fastighetsgräns		Belysningsstolpe
	Användningsgräns		Marken får inte bebyggas
	Egenskapsgräns		
+0.00	Befintlig markhöjd		

Planer och bestämmelser

Detaljplan: 1988-09-22, 0880K-P89/13
Genomförandetiden har gått ut
Planbestämmelser se bil A

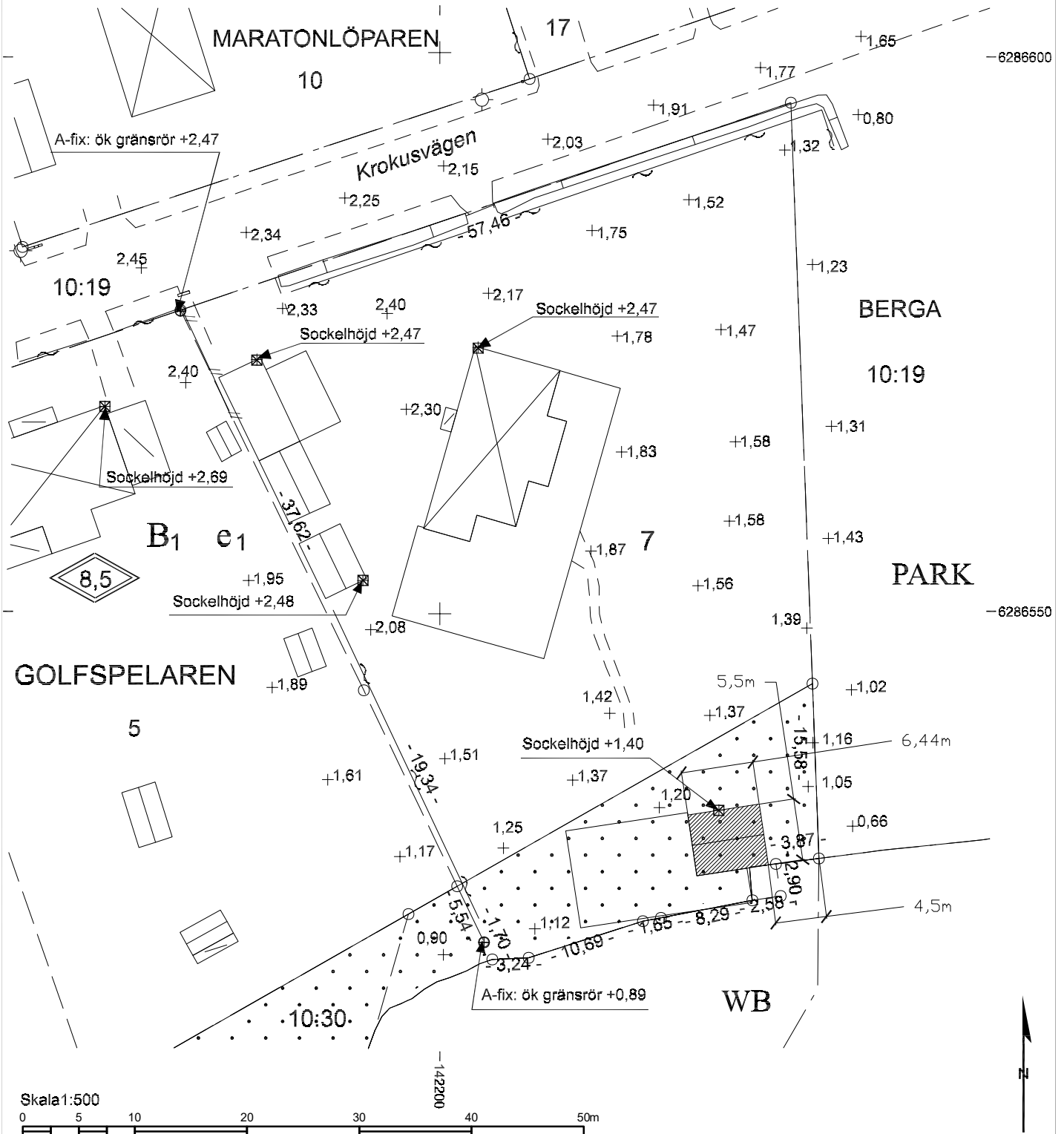

Byggherrens uppgifter:
Föreslagen höjd för källargolv ök+.....
färdigt golv/sockelhöjd +.....

Format för utskrift: A4S
Koordinatsystem plan: SWEREF 99 16 30
Koordinatsystem höjd: RH 2000

Mätning utförd av: Jörgen Andersson
Kartan upprättad av: Helena Andersson
Kartan kontrollerad av: Ronny Liljesson

FÄRIG OCH MATERIAL
 STÅENDE TRÄPANEL MED FASAD LÖCKLÄKT SOM MÅLAS MED RÖD
 SLÄMFÄRG
 FÖNSTER I TRÄ/ALU VITA (G0502Y)
 TEGELRÖDA BETONGTAKPANNOR

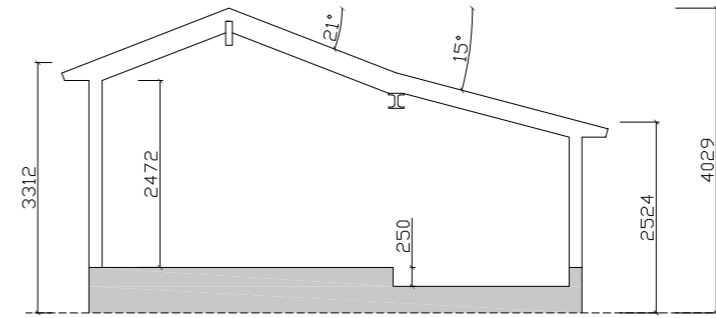
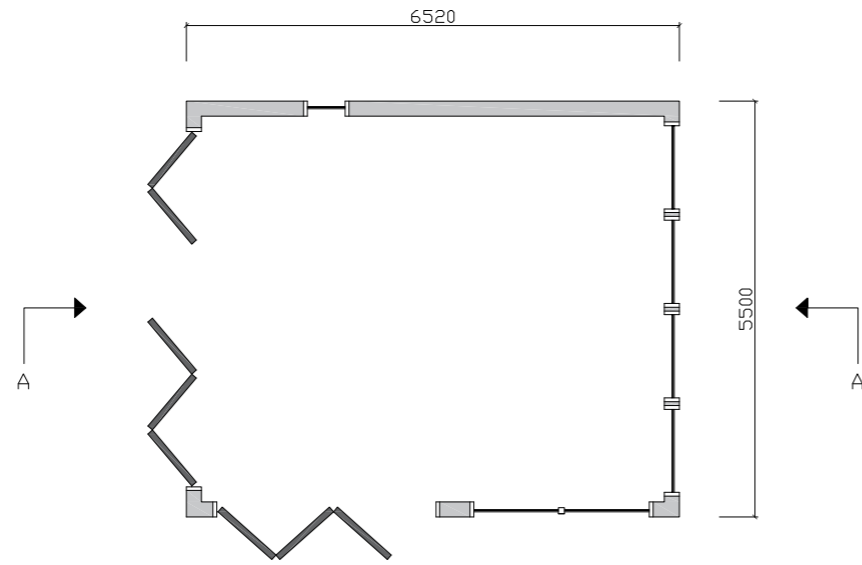

SEKTION AA

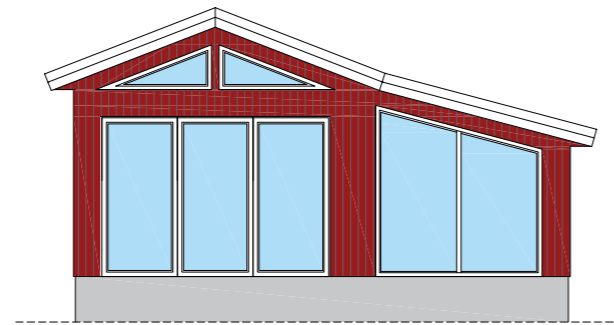

MOT SÖDER

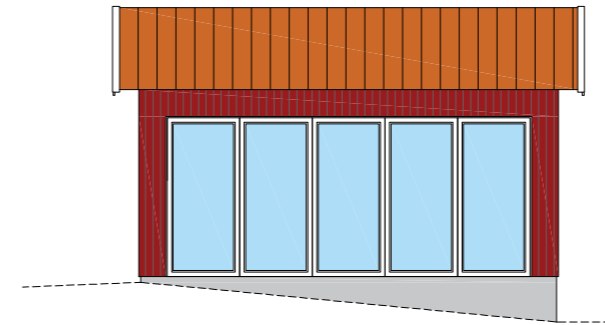

MOT VÄSTER

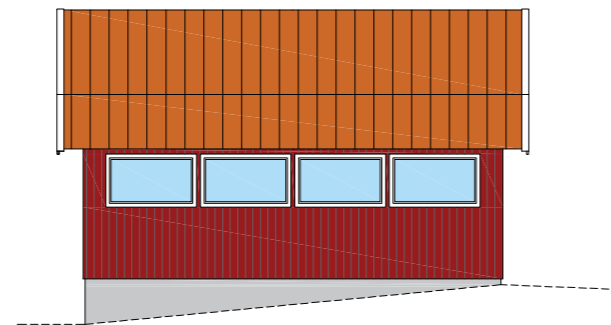

MOT ÖSTER

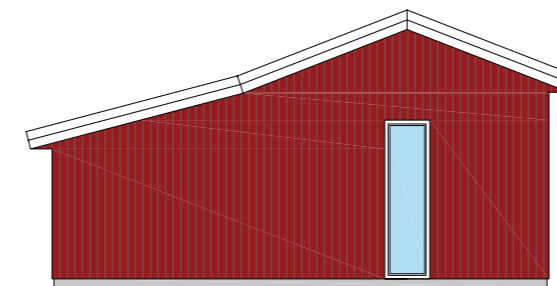

MOT NORR

REV	KAAX KONSULTER	
DATUM REV		
ÄRENDETYP	BYGGLOV	
	GOLFSPELAREN 7	
UPPDRAGSNUMMER	RITADKONSTR. AV	
	MKR	
DATUM	BEST. REF.	HANDELAGGARE
2024-02-20		
BYGGLOVSRITNING		
NYBYGGNAD AV GÄSTHUS.		
Nummer	Skala A1/A3	BET
A-2	1:100	0